# 建设工程规划方案公示

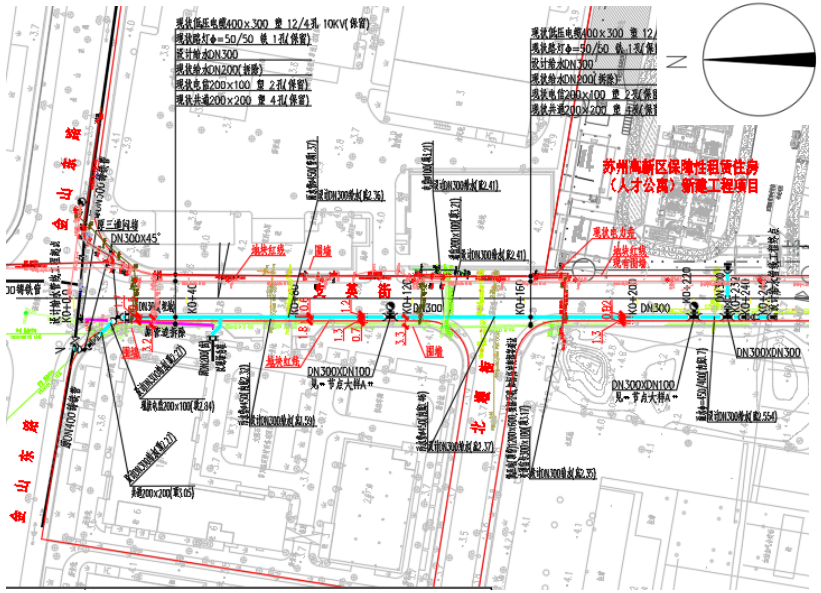


管道平面图

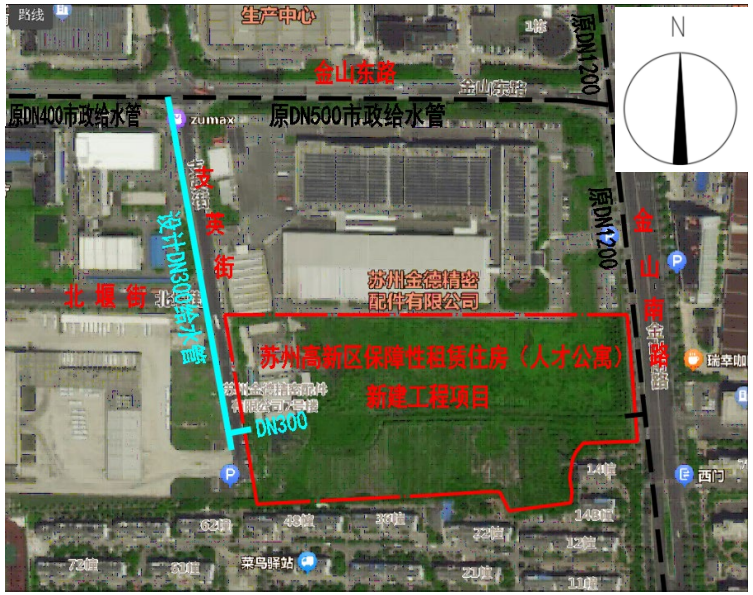


管道示意图

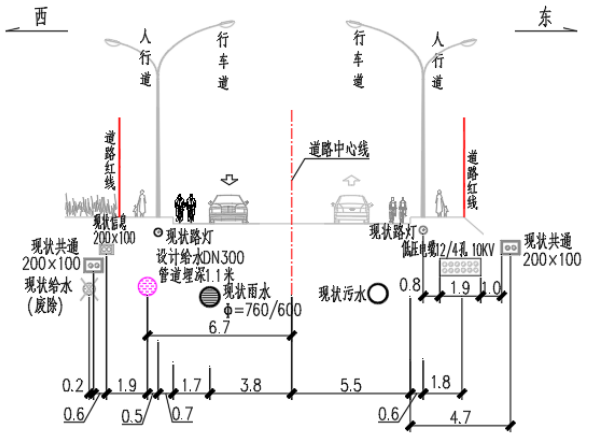


管道断面图

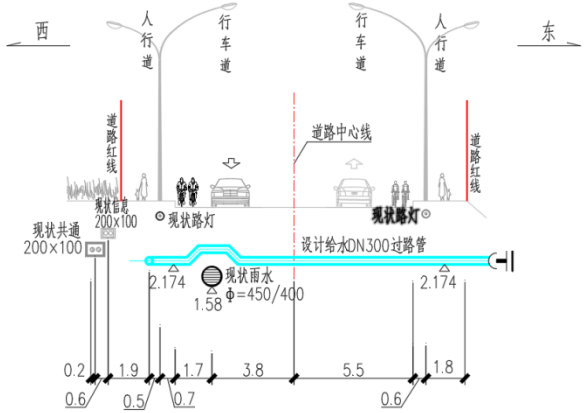


过路管断面图

工程名称：苏州高新区支英街（金山路南）给水工程

建设单位：苏州新高乐居建设发展有限公司

项目拟建管道口径DN300，自金山东路向南，管材采用球墨铸铁管，长度约270米，采用开挖、直埋敷设方式。

在公示期间相关人员可将自己对设计方案的意见和建议，登录我局相关网页查询并提出意见和建议，或者将相关意见寄送我局我局将根据国家有关设计规范，并结合公示结果，对方案进行审批

公示时间为:2024年3月27日至2024年4月5日。

联系电话:0512-68751493

网址:http://zrzy.jiangsu. gov.cn/szhg/

苏州市自然资源和规划局

苏州国家高新技术产业开发区(虎丘)分局